TAKTIMÕÕDU ÜLEMINE NUMBER NÄITAB, MITU LÖÖKI ON TAKTIS; ALUMINE NÄITAB, MISSUGUNE NOODIVÄLTUS VASTAB ÜHELE LÖÖGILE.

$\frac{2}{4}$ TAKTIS ON 2 LÖÖKI JA ÜHE LÖÖGI PIKKUS VÕRDUB VEERANDNOODIGA (♩).

ENAMKASUTATAVAD TAKTIMÕÕDUD ON: $\frac{2}{4}$ $\frac{3}{4}$ $\frac{4}{4}$ = C

PUNKT NOODI JÄREL ANNAB NOODILE JUURDE POOLE TEMA ENDA PIKKUSEST.

NÄITEKS: 𝅗𝅥 2 LÖÖKI 𝅗𝅥. 3 LÖÖKI (𝅗𝅥 + ♩)
♩ 1 LÖÖK ♩. 1,5 LÖÖKI (♩ + ♪)

ÜHELE LÖÖGILE VASTAVAD RÜTMIGRUPID:

KAHELE LÖÖGILE VASTAV RÜTMIGRUPP:

KORDUSMÄRK

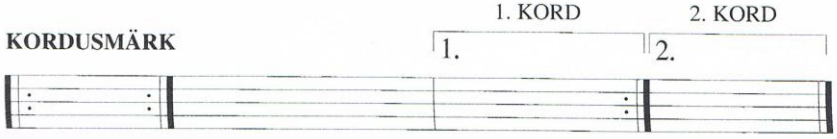

FERMAAT

NOODI VÕI PAUSI KOHAL VÕI ALL ANNAB ÕIGUSE NOODI VÕI PAUSI VÄLTUSE PIKENDAMISEKS SÕLTUVALT MUUSIKA ISELOOMUST OMA ÄRANÄGEMIST MÕÕDA.

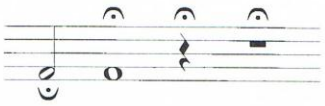

DIEES KÕRGENDAB NOOTI POOLE TOONI VÕRRA. NOODI NIMELE LISANDUB -IS LÕPP.
NÄITEKS: G - GIS, F - FIS, E - EIS JNE.

BEMOLL MADALDAB NOOTI POOLE TOONI VÕRRA. NOODI NIMELE LISANDUB -ES LÕPP.
NÄITEKS: G - GES, F - FES, A - AS. ERANDIKS ON H - B.

BEKAAR TÜHISTAB EELNENUD DIEESI VÕI BEMOLLI MÕJU.